



**KENYATAAN MEDIA  
YB MENTERI KERAJAAN TEMPATAN DAN PERUMAHAN  
DAN  
MENTERI KEWANGAN II  
NEGERI SABAH**

---

**A LAPORAN HARIAN KES JANGKITAN COVID-19**

- 1 Berdasarkan laporan Jabatan Kesihatan Negeri Sabah, jumlah kes positif baharu COVID-19 pada hari ini adalah sebanyak **31 kes**, menjadikan jumlah kumulatif sebanyak **54,001 kes**. Dua kes kematian direkodkan, masing-masing satu (1) di Kinabatangan dan Sandakan. Takziah diucapkan kepada keluarga yang terlibat.
- 2 Jumlah pesakit COVID-19 discaj dari hospital / sembuh ialah 81 menjadikan jumlah kumulatif 53,146 orang. Seramai 378 pesakit sedang menerima rawatan iaitu 160 orang di hospital dan 217 orang di Pusat Kuarantin dan Rawatan Berisiko Rendah (PKRC) Awam, Pusat Tahanan Sementara (PTS) / Penjara satu (1) orang. Bilangan pesakit dalam ICU pula ialah 20 orang dan empat (4) orang lagi memerlukan alat bantuan pernafasan (*ventilated*).

3 Kes-kes jangkitan COVID-19 pada hari ini mengikut daerah adalah seperti berikut:

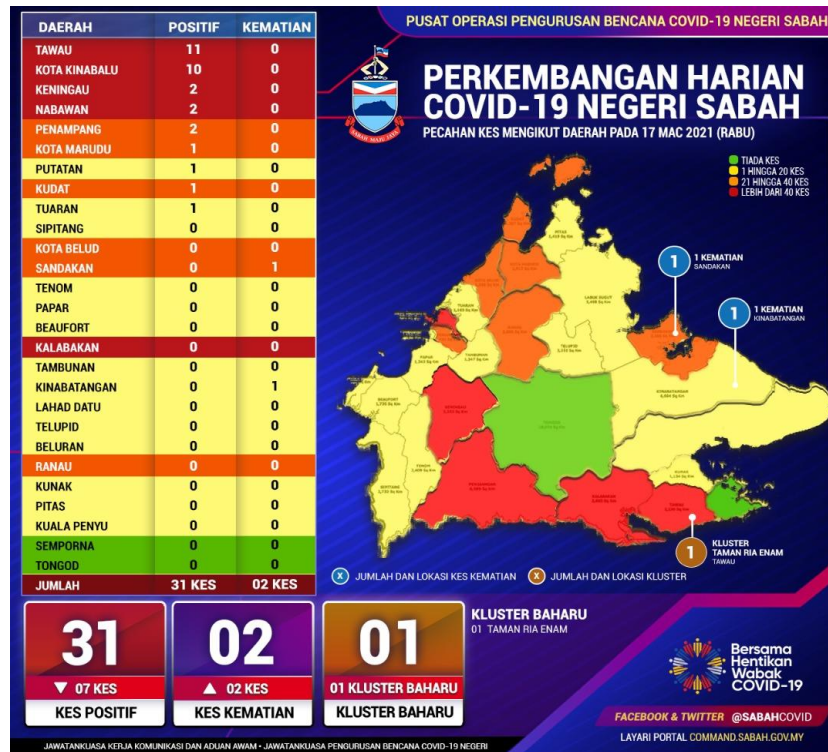

Daerah Semporna bertukar dari zon kuning ke zon hijau.

4 Terdapat **satu (1)** kluster baharu direkodkan pada hari ini.

**Kluster Taman Ria Enam di daerah Tawau** mencatat empat (4) kes baharu menjadikan jumlah kumulatif positif COVID-19 sebanyak 17 kes. Kes indeks merupakan wanita berusia 46 tahun yang tidak bergejala, tetapi dikesan positif melalui saringan sebelum menjalani prosidur kemoterapi di salah sebuah pusat perubatan di Tawau. Hasil penelitian, kes indeks bersama ahli keluarganya telah mengadakan makan malam yang disertai 20 orang di salah sebuah restoran pada 05 Mac 2021. Saringan kontak rapat masih giat dijalankan.

5 Daripada 31 kes positif COVID-19, sebanyak 17 kes (54.8%) adalah berpunca dari saringan kontak rapat, satu (1) kes (3.2%) saringan bergejala, enam (6) kes (19.4%) saringan kluster baharu dan sedia ada serta tujuh (7) kes (22.6%) dari lain-lain kategori.

- 6 Jumlah kapasiti katil 4,432 unit
- Hospital 644 unit
  - Pusat Kuarantin dan Rawatan Berisiko Rendah (PKRC) Awam 3,298 unit
  - Pusat Tahanan Sementara (PTS) / Penjara 490 unit.
- Peratus penggunaan katil 8.53%.

**B SOP PERINTAH KAWALAN PERGERAKAN (PKP) DAERAH NABAWAN**

SOP Perintah Kawalan Pergerakan (PKP) bagi seluruh daerah Nabawan seperti di **LAMPIRAN A.**

**C SOP QING MING PERINTAH KAWALAN PERGERAKAN PEMULIHAN (PKPP)**

SOP Qing Ming (Tapak Perkuburan Tertutup / Terbuka) di bawah Perintah Kawalan Pergerakan Pemulihan (PKPP) seperti di **LAMPIRAN B.**

**D SOP PERINTAH KAWALAN PERGERAKAN DIPERKETATKAN (PKPD) DI KG LINGKUDAU, KENINGAU**

SOP Perintah Kawalan Pergerakan Diperketatkan (PKPD) di Kg Lingkudau, Keningau seperti di **LAMPIRAN C.**

**E SOP PERINTAH KAWALAN PERGERAKAN DIPERKETATKAN (PKPD) DI KG SINSINGON DAN KG LOTONG**

SOP Perintah Kawalan Pergerakan Diperketatkan (PKPD) di Kg Sinsingon dan Kg Lotong seperti di **LAMPIRAN D.**

## **F SOP PERINTAH KAWALAN PERGERAKAN DIPERKETATKAN (PKPD) DI KG TANAH MERAH, KOTA MARUDU**

SOP Perintah Kawalan Pergerakan Diperketatkan (PKPD) Di Kg Tanah Merah, Kota Marudu seperti di **LAMPIRAN E**.

## **G PEMBUKAAN BUFFET DI HOTEL DAN RESTORAN**

Kerajaan Negeri bersetuju membenarkan operasi buffet di semua hotel dan rumah penginapan berbayar yang mempunyai restoran yang terletak di dalam premis sendiri dengan mematuhi SOP yang ditetapkan seperti berikut:

- Setiap premis restoran/café harus menyediakan MySejahtera atau Sabah Trace atau buku catatan untuk merekod setiap pelanggan yang masuk, dan setiap pelanggan menjalani imbasan suhu badan.
- Semua pelanggan harus menggunakan pelitup muka semasa mengambil makanan di kaunter hidangan, dan sarung tangan plastik/cecair pembasmi kuman disediakan untuk kegunaan pelanggan selepas menggunakan sudu penghidang secara bergilir.
- Semasa beratur di kaunter semua pelanggan harus mematuhi penjarakan fizikal sekurang-kurangnya 1 meter di antara setiap pelanggan.
- Restoran/café dalam premis dibenarkan untuk beroperasi bagi semua perkhidmatan penuh termasuk *dine in ala carte, room service, delivery dan served buffet*.
- Restoran di hotel boleh menerima tetamu secara berkumpulan dengan mengamalkan penjarakan fizikal dan tertakluk kepada kapasiti sesebuah restoran itu. Waktu makan boleh dibuat secara berkala / berjadual untuk mengelakkan kesesakan/orang berkumpul.

## **H STATISTIK VAKSINASI NEGERI SABAH**

Setakat ini, seramai **3,168** orang telah menerima suntikan vaksin harian Dos 1 menjadikan jumlah kumulatif sebanyak **35,537** orang.

## **I BANTUAN BAKUL MAKANAN (*FOOD BASKET*)**

Sejumlah **286,559** bakul makanan diagihkan pada hari ini kepada golongan yang terkesan di bawah Program Bantuan Prihatin COVID-19 2.0.

## **J LAPORAN SEKATAN JALAN RAYA (SJR), PENGUATKUASAAN PERAIRAN SABAH, SANITASI DAN HEBAHAN AWAM *INFO ON WHEELS***

- 1 Sejumlah 28 SJR dilaksana dalam tempoh 24 jam, melibatkan pemeriksaan 11,562 buah kenderaan. Daripada jumlah tersebut, tujuh (7) buah kenderaan diarah berpatah balik. Pada hari ini, PDRM melaksanakan 74 hebahan melalui kereta peronda dengan tiada tangkapan dibuat.
- 2 Sebanyak dua (2) kompaun dikeluarkan Polis Kontinjen Sabah kerana melanggar SOP COVID-19 :
  - Kinabatangan : satu (1) orang
    - Tidak memakai pelitup muka.
  - Papar : satu (1) orang
    - Tidak memakai pelitup muka.
- 3 Penguatkuasaan SOP turut dijalankan di perairan laut Sabah oleh Pasukan Polis Marin dan Agensi Penguatkuasaan Maritim Malaysia (APMM) melibatkan 102 pemeriksaan di kawasan Pantai Timur dan 36 pemeriksaan di perairan Kota Kinabalu dan Labuan. Hasil pemeriksaan, tiada tangkapan dibuat.
- 4 Rondaan Agen Basmi COVID-19 (ABC-19) dan Rondaan Pemantauan Pematuhan SOP Peringkat Komuniti oleh Angkatan Pertahanan Awam Malaysia (APM) telah dilaksanakan di 387 lokasi melibatkan seramai 204 anggota APM.
- 5 Sementara, rondaan sama dilaksanakan melibatkan 126 anggota RELA di 119 lokasi.

- 6 Jabatan Bomba dan Penyelamat Malaysia (JBPM) Sabah telah melaksanakan sanitasi awam di 12 premis, melibatkan empat (4) buah daerah iaitu Semporna, Sandakan, Kinabatangan dan Keningau.
- 7 Sejumlah 87 hebahan awam dibawah program *Info On Wheels* Jabatan Penerangan Malaysia Sabah dilaksanakan di 15 daerah pada hari ini.
- 8 Hebahan umum turut dilaksanakan oleh Unit Promosi Kesihatan Jabatan Kesihatan Negeri Sabah sebanyak 176 hebahan di seluruh Sabah.

**K KADAR PEMATUHAN PENDUDUK TERHADAP SOP PERINTAH KAWALAN PERGERAKAN PEMULIHAN (PKPP)**

- 1 Kadar pematuhan penduduk terhadap SOP PKPP pada hari ini ialah **96.2%**. Pecahan mengikut daerah adalah seperti berikut:

BIL	DAERAH	PERATUS
1	Kunak	97%
2	Kinabatangan	97%
3	Beaufort	96.5%
4	Ranau	96.5%
5	Kota Kinabalu	96.5%
6	Beluran	96.5%
7	Kudat	96.5%
8	Sipitang	96.5%
9	Semporna	96%
10	Tenom	96%
11	Papar	96%
12	Kota Marudu	96%
13	Tuaran	96%
14	Penampang	96%
15	Lahad Datu	96%
16	Kota Belud	96%
17	Sandakan	96%
18	Tawau	95%
19	Keningau	94.5%

2 Ayuh, daftarkan diri anda untuk vaksin COVID-19 melalui MySejahtera.

**Sekian.**

**#LindungDiriLindungSemua**



**YB MENTERI KERAJAAN TEMPATAN DAN PERUMAHAN**

**DAN**

**MENTERI KEWANGAN II**

**17 Mac 2021**

  <b>SOP PERINTAH KAWALAN PERGERAKAN (PKP) BAGI SELURUH DAERAH NABAWAN</b>		Dikemaskini pada 16 Mac 2021					
<p><b>Aktiviti dibenarkan</b></p> <ul style="list-style-type: none"> <li>Aktiviti ekonomi perkhidmatan perlu &amp; rantaianya.</li> <li>Membeli / mendapatkan barang-barang atau perkhidmatan perlu.</li> <li>Mendapatkan rawatan kesihatan &amp; perubatan.</li> <li>Menjalankan urusan Rasmi Kerajaan dan urusan kehakiman.</li> </ul> <p><b>Aktiviti tidak dibenarkan</b></p> <ul style="list-style-type: none"> <li>Pergerakan rentas daerah dan rentas negeri dalam kawasan PKP tanpa kebenaran PDRM.</li> <li>Pergerakan keluar dan masuk kawasan PKP tanpa kebenaran PDRM.</li> </ul> <p><b>Arahan tetap</b></p> <ul style="list-style-type: none"> <li>Peraturan 16 P.U. (A) 96/2021</li> <li>Ordinan Darurat (Pencegahan dan Pengawalan Penyakit Berjangkit) (Pindaan) 2021.</li> <li>Tertakluk kepada ketetapan yang dikeluarkan oleh MKN dan KKM.</li> <li>Arahan dan peraturan di bawah PBT.</li> <li>Lain- lain arahan dari semasa ke semasa yang dikeluarkan oleh Ketua Pengarah Kesihatan.</li> </ul>	Waktu Berkuatkuasa	24 Jam	Waktu Aktiviti Dibenarkan	Seperti ketetapan dalam penerangan ringkas	Pergerakan Penduduk	Dibenarkan dengan bersyarat	
	<b>AKTIVITI DAN PROTOKOL</b>						
	<b>Tindakan</b>	<b>Penerangan Ringkas</b>					
	<b>Kawasan Yang Terlibat</b>	<ul style="list-style-type: none"> <li>Seluruh Daerah Nabawan, Sabah (Meliputi Mukim Nabawan, Mukim Pemuntarian, Mukim Sepulut, Mukim Pagalungan dan Mukim Pensiangan)</li> </ul>					
<b>Tempoh Berkuatkuasa</b>	17 Mac 2021 (mulai 12.01 pagi) sehingga 30 Mac 2021 (11.59 malam)						
<b>Kawalan Pergerakan</b>	<ul style="list-style-type: none"> <li>PDRM bertanggungjawab melaksanakan kawalan ke atas kawasan tempatan jangkitan dengan bantuan ATM, APM &amp; RELA.</li> <li>Laluan keluar masuk rentas daerah ditutup dan dikawal kemasukan oleh PDRM.</li> <li>Pergerakan merentas daerah adalah <b>TIDAK DIBENARKAN</b> kecuali bagi kes kecemasan seperti kematian atau bencana alam.</li> </ul>						

  <b>SOP PERINTAH KAWALAN PERGERAKAN (PKP) BAGI SELURUH DAERAH NABAWAN</b>		Dikemaskini pada 16 Mac 2021					
<p><b>Aktiviti dibenarkan</b></p> <ul style="list-style-type: none"> <li>Aktiviti ekonomi perkhidmatan perlu &amp; rantaianya.</li> <li>Membeli / mendapatkan barang-barang atau perkhidmatan perlu.</li> <li>Mendapatkan rawatan kesihatan &amp; perubatan.</li> <li>Menjalankan urusan Rasmi Kerajaan dan urusan kehakiman.</li> </ul> <p><b>Aktiviti tidak dibenarkan</b></p> <ul style="list-style-type: none"> <li>Pergerakan rentas daerah dan rentas negeri dalam kawasan PKP tanpa kebenaran PDRM.</li> <li>Pergerakan keluar dan masuk kawasan PKP tanpa kebenaran PDRM.</li> </ul> <p><b>Arahan tetap</b></p> <ul style="list-style-type: none"> <li>Peraturan 16 P.U. (A) 96/2021</li> <li>Ordinan Darurat (Pencegahan dan Pengawalan Penyakit Berjangkit) (Pindaan) 2021.</li> <li>Tertakluk kepada ketetapan yang dikeluarkan oleh MKN dan KKM.</li> <li>Arahan dan peraturan di bawah PBT.</li> <li>Lain- lain arahan dari semasa ke semasa yang dikeluarkan oleh Ketua Pengarah Kesihatan.</li> </ul>	Waktu Berkuatkuasa	24 Jam	Waktu Aktiviti Dibenarkan	Seperti ketetapan dalam penerangan ringkas	Pergerakan Penduduk	Dibenarkan dengan bersyarat	
	<b>AKTIVITI DAN PROTOKOL</b>						
	<b>Tindakan</b>	<b>Penerangan Ringkas</b>					
	<b>Kawalan Pergerakan</b>	<ul style="list-style-type: none"> <li>Semua penduduk di dalam kawasan PKP <b>TIDAK DIBENARKAN</b> keluar dari kediaman / tempat tinggal masing-masing kecuali:                             <ol style="list-style-type: none"> <li>Dua (2) orang sahaja wakil isi rumah dibenarkan keluar hanya untuk mendapatkan bekalan makanan, ubat, penokok diet dan keperluan asas dalam radius tidak melebihi 10 kilometer dari kediamannya atau ke tempat paling hampir dengan kediamannya sekiranya bekalan keperluan tersebut tiada di dalam radius 10 kilometer dari kediamannya;</li> <li>Maksimum tiga (3) orang sahaja termasuk pesakit dibenarkan keluar untuk mendapatkan perkhidmatan jagaan kesihatan atau perubatan dalam radius tidak melebihi 10 kilometer dari kediamannya atau ke tempat paling hampir dengan kediamannya perkhidmatan kesihatan atau perubatan tersebut tiada dalam radius 10 kilometer dari kediamannya; dan</li> <li>Pelajar dan calon yang menduduki peperiksaan SPM, STPM, STAM, SPVM, SKM, peperiksaan IPTA, peperiksaan antarabangsa dan yang setara tahun 2020 dan 2021 <b>DIBENARKAN</b> hadir ke sekolah/institusi dan <b>DIBENARKAN</b> merentasi daerah mengikut takwim persekolahan/institusi yang ditetapkan oleh Kementerian Pelajaran Malaysia (KPM) / Kementerian Pengajian Tinggi (KPT) dengan dokumen pengesahan daripada KPM / KPT dan pergerakan pergi dan balik ke sekolah/institusi boleh ditemani oleh seorang penjaga.</li> </ol> </li> </ul>					





## SOP PERINTAH KAWALAN PERGERAKAN (PKP) BAGI SELURUH DAERAH NABAWAN

Dikemaskini pada 16 Mac 2021

### Aktiviti dibenarkan

- Aktiviti ekonomi perkhidmatan perlu & rantaianya.
- Membeli / mendapatkan barang-barang atau perkhidmatan perlu.
- Mendapatkan rawatan kesihatan & perubatan.
- Menjalankan urusan Rasmi Kerajaan dan urusan kehakiman.

### Aktiviti tidak dibenarkan

- Pergerakan rentas daerah dan rentas negeri dalam kawasan PKP tanpa kebenaran PDRM.
- Pergerakan keluar dan masuk kawasan PKP tanpa kebenaran PDRM.

### Arahan tetap

- Peraturan 16 P.U. (A) 96/2021
- Ordinan Darurat (Pencegahan dan Pengawalan Penyakit Berjangkit) (Pindaan) 2021.
- Tertakluk kepada ketetapan yang dikeluarkan oleh MKN dan KKM.
- Arahan dan peraturan di bawah PBT.
- Lain-lain arahan dari semasa ke semasa yang dikeluarkan oleh Ketua Pengarah Kesihatan.

Waktu Berkuatkuasa

24 Jam

Waktu Aktiviti  
Dibenarkan

Seperti ketetapan  
dalam penerangan ringkas

Pergerakan  
Penduduk

Dibenarkan dengan  
bersyarat

### AKTIVITI DAN PROTOKOL

Tindakan	Penerangan Ringkas
Kawalan Pergerakan	<ul style="list-style-type: none"> <li>Pergerakan pensyarah/guru/tenaga pengajar bagi tujuan Pengajaran dan Pembelajaran kelas-kelas yang terlibat dalam peperiksaan <b>DIBENARKAN</b> dengan pengesahan daripada KPM dan KPT.</li> <li>Pergerakan bagi kemasukan pelajar-pelajar ke asrama bagi kelas-kelas peperiksaan yang ditetapkan oleh KPM dan KPT adalah <b>DIBENARKAN</b> dengan pengesahan daripada KPM dan KPT.</li> <li>Pelajar yang berkeperluan perlu mendapatkan surat kebenaran pergerakan bagi merentas negeri atau daerah untuk pulang ke kampus dari IPT berkenaan.</li> </ul>

3



## SOP PERINTAH KAWALAN PERGERAKAN (PKP) BAGI SELURUH DAERAH NABAWAN

Dikemaskini pada 16 Mac 2021

### Aktiviti dibenarkan

- Aktiviti ekonomi perkhidmatan perlu & rantaianya.
- Membeli / mendapatkan barang-barang atau perkhidmatan perlu.
- Mendapatkan rawatan kesihatan & perubatan.
- Menjalankan urusan Rasmi Kerajaan dan urusan kehakiman.

### Aktiviti tidak dibenarkan

- Pergerakan rentas daerah dan rentas negeri dalam kawasan PKP tanpa kebenaran PDRM.
- Pergerakan keluar dan masuk kawasan PKP tanpa kebenaran PDRM.

### Arahan tetap

- Peraturan 16 P.U. (A) 96/2021
- Ordinan Darurat (Pencegahan dan Pengawalan Penyakit Berjangkit) (Pindaan) 2021.
- Tertakluk kepada ketetapan yang dikeluarkan oleh MKN dan KKM.
- Arahan dan peraturan di bawah PBT.
- Lain-lain arahan dari semasa ke semasa yang dikeluarkan oleh Ketua Pengarah Kesihatan.

Waktu Berkuatkuasa

24 Jam

Waktu Aktiviti  
Dibenarkan

Seperti ketetapan  
dalam penerangan ringkas

Pergerakan  
Penduduk

Dibenarkan dengan  
bersyarat

### AKTIVITI DAN PROTOKOL

Tindakan	Penerangan Ringkas
Kawalan Pergerakan	<ul style="list-style-type: none"> <li>Pergerakan merentas daerah bagi pekerja perkhidmatan perlu (<i>essential services</i>) bagi tujuan pergi dan balik dari tempat kerja atau menjalankan urusan rasmi adalah <b>DIBENARKAN</b> dengan syarat menunjukkan pas kerja atau surat kebenaran daripada majikan.</li> <li>Kenderaan perdagangan yang membawa barangan perkhidmatan perlu (<i>essential services</i>) <b>DIBENARKAN</b> bergerak merentas daerah dengan pemakaian pelitup muka. Bilangan orang yang dibenarkan di dalam kenderaan ini bergantung kepada lesen pendaftaran kenderaan perdagangan tersebut.</li> <li>Perkhidmatan pengangkutan awam merentas daerah seperti bas ekspres <b>TIDAK DIBENARKAN</b> beroperasi.</li> <li>Perkhidmatan pengangkutan awam dalam daerah yang sama adalah <b>DIBENARKAN</b> dari jam 5.00 pagi hingga 8.00 malam dengan pematuhan penjarakan fizikal di dalam kenderaan tersebut serta pemakaian pelitup muka seperti berikut:               <ol style="list-style-type: none"> <li>Perkhidmatan bas henti-henti dan bas sekolah dalam daerah dengan kapasiti 50% penumpang;</li> <li>Perkhidmatan teksi / <i>e-hailing</i> dalam daerah (maksimum hanya 2 penumpang)</li> </ol> </li> </ul>

4



## SOP PERINTAH KAWALAN PERGERAKAN (PKP) BAGI SELURUH DAERAH NABAWAN

Dikemaskini pada 16 Mac 2021

### Aktiviti dibenarkan

- Aktiviti ekonomi perkhidmatan perlu & rantaianya.
- Membeli / mendapatkan barang-barang atau perkhidmatan perlu.
- Mendapatkan rawatan kesihatan & perubatan.
- Menjalankan urusan Rasmi Kerajaan dan urusan kehakiman.

### Aktiviti tidak dibenarkan

- Pergerakan rentas daerah dan rentas negeri dalam kawasan PKP tanpa kebenaran PDRM.
- Pergerakan keluar dan masuk kawasan PKP tanpa kebenaran PDRM.

### Arahan tetap

- Peraturan 16 P.U. (A) 96/2021
- Ordinan Darurat (Pencegahan dan Pengawalan Penyakit Berjangkit) (Pindaan) 2021.
- Tertakluk kepada ketetapan yang dikeluarkan oleh MKN dan KKM.
- Arahan dan peraturan di bawah PBT.
- Lain-lain arahan dari semasa ke semasa yang dikeluarkan oleh Ketua Pengarah Kesihatan.

Waktu Berkuatkuasa

24 Jam

Waktu Aktiviti  
Dibenarkan

Seperti ketetapan  
dalam penerangan ringkas

Pergerakan  
Penduduk

Dibenarkan dengan  
bersyarat

### AKTIVITI DAN PROTOKOL

#### Tindakan

#### Penerangan Ringkas

#### Aktiviti Dalam Kawasan PKP

- Kegiatan berkaitan sektor ekonomi perkhidmatan perlu (*essential services*) dan rantaianya merangkumi pertanian, perikanan, penternakan, perladangan, industri dan perniagaan adalah **DIBENARKAN** beroperasi dengan pematuhan SOP yang telah ditetapkan.
- Aktiviti pembekalan atau penjualan makanan di restoran, *café*, kedai makan, gerai makan, kenderaan bersaji (*food truck*), penjaja dan medan selera hanya **DIBENARKAN** beroperasi secara bawa pulang (*take away*) atau pandu lalu sahaja bermula dari jam 6.00 pagi hingga 8.00 malam. **Dine in TIDAK DIBENARKAN**.
- Perkhidmatan penghantaran (*delivery*) makanan **DIBENARKAN** beroperasi dari jam 6.00 pagi hingga 8.00 malam.
- Kedai runcit, kedai serbaneka (*convenience store*), pasaraya mini (*mini market*) dan pasaraya (*hypermarket*) **DIBENARKAN** beroperasi antara jam 6.00 pagi hingga 8.00 malam.
- Stesen minyak **DIBENARKAN** beroperasi dari jam 6.00 pagi hingga 8.00 malam.

5



## SOP PERINTAH KAWALAN PERGERAKAN (PKP) BAGI SELURUH DAERAH NABAWAN

Dikemaskini pada 16 Mac 2021

### Aktiviti dibenarkan

- Aktiviti ekonomi perkhidmatan perlu & rantaianya.
- Membeli / mendapatkan barang-barang atau perkhidmatan perlu.
- Mendapatkan rawatan kesihatan & perubatan.
- Menjalankan urusan Rasmi Kerajaan dan urusan kehakiman.

### Aktiviti tidak dibenarkan

- Pergerakan rentas daerah dan rentas negeri dalam kawasan PKP tanpa kebenaran PDRM.
- Pergerakan keluar dan masuk kawasan PKP tanpa kebenaran PDRM.

### Arahan tetap

- Peraturan 16 P.U. (A) 96/2021
- Ordinan Darurat (Pencegahan dan Pengawalan Penyakit Berjangkit) (Pindaan) 2021.
- Tertakluk kepada ketetapan yang dikeluarkan oleh MKN dan KKM.
- Arahan dan peraturan di bawah PBT.
- Lain-lain arahan dari semasa ke semasa yang dikeluarkan oleh Ketua Pengarah Kesihatan.

Waktu Berkuatkuasa

24 Jam

Waktu Aktiviti  
Dibenarkan

Seperti ketetapan  
dalam penerangan ringkas

Pergerakan  
Penduduk

Dibenarkan dengan  
bersyarat

### AKTIVITI DAN PROTOKOL

#### Tindakan

#### Penerangan Ringkas

#### Aktiviti Dalam Kawasan PKP

- Pasar borong **DIBENARKAN** beroperasi dari jam 12.01 pagi hingga 6.00 pagi.
- Pasar harian **DIBENARKAN** beroperasi dari jam 6.00 pagi hingga 2.00 petang.
- Operasi pasar malam, pasar tamu dan pasar tani adalah **TIDAK DIBENARKAN**.
- Operasi hotel dan penginapan **DIBENARKAN** tetapi tetamu perlu berada dalam bilik penginapan dan tempahan makanan secara *room service*. Aktiviti seperti penggunaan kemudahan penginapan seperti gimnasium, kolam renang, dewan makan, bilik seminar dan lain-lain tidak dibenarkan.
- Taska, tadika dan pusat jagaan kanak-kanak yang berdaftar **DIBENARKAN** beroperasi.
- Aktiviti beriadah dengan anggota isi rumah sahaja **DIBENARKAN** seperti jogging tidak lebih daripada dua (2) orang hanya di dalam kawasan kejiranan sahaja dan berbasikal secara bersendirian tidak melebihi 10 km dari tempat kediaman adalah **DIBENARKAN**.

#### Perkhidmatan Perubatan / Kesihatan

- Hospital, klinik Kerajaan / swasta dan makmal perubatan serta klinik haiwan boleh beroperasi sehingga 24 jam atau mengikut lesen kebenaran beroperasi.
- Farmasi dan kedai menjual ubat-ubatan boleh beroperasi mulai jam 6.00 pagi hingga 8.00 malam.

6



## SOP PERINTAH KAWALAN PERGERAKAN (PKP) BAGI SELURUH DAERAH NABAWAN

Dikemaskini pada 16 Mac 2021

### Aktiviti dibenarkan

- Aktiviti ekonomi perkhidmatan perlu & rantaianya.
- Membeli / mendapatkan barang-barang atau perkhidmatan perlu.
- Mendapatkan rawatan kesihatan & perubatan.
- Menjalankan urusan Rasmi Kerajaan dan urusan kehakiman.

### Aktiviti tidak dibenarkan

- Pergerakan rentas daerah dan rentas negeri dalam kawasan PKP tanpa kebenaran PDRM.
- Pergerakan keluar dan masuk kawasan PKP tanpa kebenaran PDRM.

### Arahan tetap

- Peraturan 16 P.U. (A) 96/2021
- Ordinan Darurat (Pencegahan dan Pengawalan Penyakit Berjangkit) (Pindaan) 2021.
- Tertakluk kepada ketetapan yang dikeluarkan oleh MKN dan KKM.
- Arahan dan peraturan di bawah PBT.
- Lain-lain arahan dari semasa ke semasa yang dikeluarkan oleh Ketua Pengarah Kesihatan.

Waktu Berkuatkuasa

24 Jam

Waktu Aktiviti  
Dibenarkan

Seperti ketetapan  
dalam penerangan ringkas

Pergerakan  
Penduduk

Dibenarkan dengan  
bersyarat

### AKTIVITI DAN PROTOKOL

Tindakan	Penerangan Ringkas
Aktiviti Keagamaan	<ul style="list-style-type: none"> <li>• Semua aktiviti keagamaan di rumah ibadat adalah <b>TIDAK DIBENARKAN</b> kecuali;               <ul style="list-style-type: none"> <li>(a) Masjid dan Surau hanya <b>DIBENARKAN</b> untuk mengumandangkan azan. Kebenaran solat dan bilangan jemaah adalah ditentukan oleh Pejabat Mufti Negeri Sabah dari semasa ke semasa.</li> <li>(b) Hanya 5 orang sahaja <b>DIBENARKAN</b> untuk aktiviti keagamaan di rumah ibadat bukan Islam.</li> <li>(c) Aktiviti keagamaan secara <i>on-line</i> adalah digalakkan.</li> </ul> </li> </ul>
Lain-lain Aktiviti	<ul style="list-style-type: none"> <li>• Semua aktiviti selain daripada yang tersenarai dalam senarai perkhidmatan perlu (<i>essential services</i>) dan rantaianya adalah <b>TIDAK DIBENARKAN</b>.</li> </ul>
Permohonan Pengecualian	<ul style="list-style-type: none"> <li>• Sebarang permohonan pengecualian hendaklah melalui Jawatankuasa Pengurusan Bencana Negeri Sabah (COVID-19) dan dirujuk kepada Sidang Khas Majlis Keselamatan Negara: Pengurusan COVID-19.</li> <li>• Sebarang permohonan berkaitan tempoh masa pengoperasian aktiviti ekonomi perkhidmatan perlu (<i>essential services</i>) sebagaimana yang disenaraikan hendaklah diputuskan oleh Jawatankuasa Pengurusan Bencana Negeri Sabah (COVID-19).</li> </ul>

7



## SOP PERINTAH KAWALAN PERGERAKAN (PKP) BAGI SELURUH DAERAH NABAWAN

Dikemaskini pada 16 Mac 2021

### Aktiviti dibenarkan

- Aktiviti ekonomi perkhidmatan perlu & rantaianya.
- Membeli / mendapatkan barang-barang atau perkhidmatan perlu.
- Mendapatkan rawatan kesihatan & perubatan.
- Menjalankan urusan Rasmi Kerajaan dan urusan kehakiman.

### Aktiviti tidak dibenarkan

- Pergerakan rentas daerah dan rentas negeri dalam kawasan PKP tanpa kebenaran PDRM.
- Pergerakan keluar dan masuk kawasan PKP tanpa kebenaran PDRM.

### Arahan tetap

- Peraturan 16 P.U. (A) 96/2021
- Ordinan Darurat (Pencegahan dan Pengawalan Penyakit Berjangkit) (Pindaan) 2021.
- Tertakluk kepada ketetapan yang dikeluarkan oleh MKN dan KKM.
- Arahan dan peraturan di bawah PBT.
- Lain-lain arahan dari semasa ke semasa yang dikeluarkan oleh Ketua Pengarah Kesihatan.

Waktu Berkuatkuasa

24 Jam

Waktu Aktiviti  
Dibenarkan

Seperti ketetapan  
dalam penerangan ringkas

Pergerakan  
Penduduk

Dibenarkan dengan  
bersyarat

### AKTIVITI DAN PROTOKOL

Tindakan	Penerangan Ringkas
<b>Senarai Aktiviti Yang Tidak Dibenarkan (Negative List)</b>	
Aktiviti Sukan, Rekreasi, Sosial, Pelancongan dan Budaya	<p>Semua aktiviti sukan, rekreasi, sosial, pelancongan dan budaya adalah <b>TIDAK DIBENARKAN</b>. Aktiviti hiburan termasuk pub, kelab malam, pameran dan panggung wayang juga <b>TIDAK DIBENARKAN</b>. Taman awam adalah <b>DITUTUP</b>.</p> <p>Majlis sosial dan keramaian seperti kenduri-kendara, majlis perkahwinan dan pertunangan, resepsi, majlis aqiqah, doa selamat, tahlil, sambutan ulang tahun, sambutan hari kelahiran, <i>reunion</i>, <i>retreat</i> dan lain-lain majlis sosial adalah <b>TIDAK DIBENARKAN</b>.</p>
Pendidikan dan Sosial	<ul style="list-style-type: none"> <li>• Sekolah dan pusat tahfiz (<i>kecuali yang menduduki peperiksaan yang ditetapkan oleh Kerajaan</i>) <b>DITUTUP</b> dalam tempoh ini</li> <li>• Pusat rekreasi, <i>indoor &amp; outdoor playground</i> <b>DITUTUP</b>.</li> </ul>
Seminar / Bengkel / Persidangan	Semua Seminar / Bengkel / Kursus / Latihan / Persidangan / Ceramah dan aktiviti berkaitan dengan <i>Meeting, Incentives, Conventions and Exhibitions (MICE)</i> <b>TIDAK DIBENARKAN</b> .
Mesyuarat	Mesyuarat diadakan secara sidang video. Mesyuarat bersemuka <b>TIDAK DIBENARKAN</b> .
Lain-lain	<p>Apa-apa aktiviti yang boleh menyebabkan ramai orang hadir di suatu tempat sehingga menyukarkan penjarakan fizikal dan pematuhan kepada arahan Ketua Pengarah Kesihatan.</p> <p>Lain-lain perkara yang diputuskan oleh Kerajaan dari semasa ke semasa.</p>

8



## SOP PERINTAH KAWALAN PERGERAKAN (PKP) BAGI SELURUH DAERAH NABAWAN

Dikemaskini pada 16 Mac 2021

### Aktiviti dibenarkan

- Aktiviti ekonomi perkhidmatan perlu & rantaianya.
- Membeli / mendapatkan barang-barang atau perkhidmatan perlu.
- Mendapatkan rawatan kesihatan & perubatan.
- Menjalankan urusan Rasmi Kerajaan dan urusan kehakiman.

### Aktiviti tidak dibenarkan

- Pergerakan rentas daerah dan rentas negeri dalam kawasan PKP tanpa kebenaran PDRM.
- Pergerakan keluar dan masuk kawasan PKP tanpa kebenaran PDRM.

### Arahan tetap

- Peraturan 16 P.U. (A) 96/2021
- Ordinan Darurat (Pencegahan dan Pengawalan Penyakit Berjangkit) (Pindaan) 2021.
- Tertakluk kepada ketetapan yang dikeluarkan oleh MKN dan KKM.
- Arahan dan peraturan di bawah PBT.
- Lain- lain arahan dari semasa ke semasa yang dikeluarkan oleh Ketua Pengarah Kesihatan.

### SENARAI PERKHIDMATAN PERLU (ESSENTIAL SERVICES)

(Hanya 30% kehadiran dari kumpulan pengurusan manakala jumlah pekerja ditentukan oleh majikan dengan memastikan amalan penjarakan fizikal dan protokol kesihatan awam dapat dilaksanakan di tempat kerja )

#### Pengilangan:

1. Aeroangkasa (komponen dan *maintenance, repair and overhaul* (MRO));
2. Automotif (kenderaan dan komponen);
3. Makanan, minuman dan rantaianya;
4. Pembungkusan dan percetakan;
5. Produk barangan rumah, barang penjagaan diri (FMCG - sabun, pembersih diri dan lain-lain) dan bahan pencuci termasuk rantaianya;
6. Penjagaan kesihatan dan perubatan termasuk penokok diet;
7. Peralatan perlindungan peribadi (PPE) dan peralatan keselamatan kebakaran;
8. Komponen untuk alat perubatan;
9. Elektrikal dan elektronik;
10. Minyak dan gas (*Oil and Gas*);
11. Petrokimia dan produk petrokimia;
12. Produk kimia;
13. Mesin dan peralatan;
14. Seramik (seramik sebagai acuan bagi pembuatan sarung tangan);
15. Besi dan keluli;
16. Tekstil yang melibatkan pengeluaran PPE sahaja;
17. Sektor perabot; dan
18. Pengeluaran, penyulingan, penyimpanan, pembekalan dan pengagihan bahan api dan pelincir.

9



## SOP PERINTAH KAWALAN PERGERAKAN (PKP) BAGI SELURUH DAERAH NABAWAN

Dikemaskini pada 16 Mac 2021

### Aktiviti dibenarkan

- Aktiviti ekonomi perkhidmatan perlu & rantaianya.
- Membeli / mendapatkan barang-barang atau perkhidmatan perlu.
- Mendapatkan rawatan kesihatan & perubatan.
- Menjalankan urusan Rasmi Kerajaan dan urusan kehakiman.

### Aktiviti tidak dibenarkan

- Pergerakan rentas daerah dan rentas negeri dalam kawasan PKP tanpa kebenaran PDRM.
- Pergerakan keluar dan masuk kawasan PKP tanpa kebenaran PDRM.

### Arahan tetap

- Peraturan 16 P.U. (A) 96/2021
- Ordinan Darurat (Pencegahan dan Pengawalan Penyakit Berjangkit) (Pindaan) 2021.
- Tertakluk kepada ketetapan yang dikeluarkan oleh MKN dan KKM.
- Arahan dan peraturan di bawah PBT.
- Lain- lain arahan dari semasa ke semasa yang dikeluarkan oleh Ketua Pengarah Kesihatan.

### SENARAI PERKHIDMATAN PERLU (ESSENTIAL SERVICES)

#### Pembinaan

19. Pembinaan:
  - i. Kerja-karya penyelenggaraan dan pembaikan kritikal;
  - ii. Kerja-karya pembinaan infrastruktur awam yang utama; dan
  - iii. Kerja-karya pembinaan bangunan yang menyediakan penginapan pekerja yang lengkap di tapak bina atau pekerja yang ditempatkan di Kwarters Pekerja Berpusat (CLQ).

#### Perkhidmatan

20. Automotif (pembaikan dan penyelenggaraan);
21. Perkhidmatan Kewangan dan rantaianya:
  - i. Institusi Kewangan (Perbankan, Insurans, Takaful dan entiti-entiti lain yang dilesen, diilulus atau didaftar oleh Bank Negara Malaysia); dan
  - ii. Entiti-entiti pasaran modal yang dilesen, didaftar atau dikawalselia oleh Suruhanjaya Sekuriti Malaysia.
22. Perkhidmatan perbandaran dan kerajaan tempatan:
  - i. Pajak gadai/kredit komuniti (syarikat peminjam wang berlesen);
  - ii. Pengurusan sisa pepejal/ pemetungan;
  - iii. Pembersihan awam; dan
  - iv. Pembersihan premis dan sanitasi.
23. Infrastruktur telekomunikasi dan digital termasuk perkhidmatan ICT dan perkhidmatan perniagaan global (GBS);
24. E-Dagang dan rantaianya termasuk perkhidmatan *e-marketplace*, pembayaran digital dan pusat internet e-dagang setempat;

10



## SOP PERINTAH KAWALAN PERGERAKAN (PKP) BAGI SELURUH DAERAH NABAWAN

Dikemaskini pada 16 Mac 2021

### Aktiviti dibenarkan

- Aktiviti ekonomi perkhidmatan perlu & rantaianya.
- Membeli / mendapatkan barang-barang atau perkhidmatan perlu.
- Mendapatkan rawatan kesihatan & perubatan.
- Menjalankan urusan Rasmi Kerajaan dan urusan kehakiman.

### Aktiviti tidak dibenarkan

- Pergerakan rentas daerah dan rentas negeri dalam kawasan PKP tanpa kebenaran PDRM.
- Pergerakan keluar dan masuk kawasan PKP tanpa kebenaran PDRM.

### Arahan tetap

- Peraturan 16 P.U. (A) 96/2021
- Ordinan Darurat (Pencegahan dan Pengawalan Penyakit Berjangkit) (Pindaan) 2021.
- Tertakluk kepada ketetapan yang dikeluarkan oleh MKN dan KKM.
- Arahan dan peraturan di bawah PBT.
- Lain-lain arahan dari semasa ke semasa yang dikeluarkan oleh Ketua Pengarah Kesihatan.

### SENARAI PERKHIDMATAN PERLU (ESSENTIAL SERVICES)

#### Perkhidmatan

25. Hotel dan penginapan;
26. Sektor pertanian, perikanan dan penternakan termasuk perkhidmatan veterinar:
  - i. Pengurusan ladang/ sarang burung walit/ kuda/ loji pemprosesan haiwan/ rumah sembelihan/ ternakan/ kilang makanan haiwan ternakan/pembekal spt vaksin/pengurusan ternakan/kedai haiwan kesayangan (operasi pemindahan ternakan adalah pada waktu malam);
  - ii. Kawalan penyakit dan dikawalselia pengeluaran ternakan hidup, input ternakan dan produk berkaitan industri ternakan (termasuk eksport dan import); dan
  - iii. Pengurusan kesihatan, diagnosa penyakit dan rawatan haiwan.
27. Utiliti (air dan tenaga);
28. Perkhidmatan profesional (termasuk akauntan/ peguam/ auditor/ jurutera/ arkitek), saintifik (termasuk R&D) dan teknikal (termasuk penyenggaraan);
29. Perkhidmatan Kawalan Keselamatan (*Security Services*);
30. Keselamatan dan Pertahanan;
31. Perkhidmatan kehakiman dan perundangan;
32. Pengangkutan melalui darat, air atau udara; dan
33. Perkhidmatan dan pengusahaan pelabuhan, limbungan dan lapangan terbang, termasuk pemunggahan dan pemindahan kargo, pemaliman, penyimpanan atau pemukalan komoditi.

11



## SOP PERINTAH KAWALAN PERGERAKAN (PKP) BAGI SELURUH DAERAH NABAWAN

Dikemaskini pada 16 Mac 2021

### Aktiviti dibenarkan

- Aktiviti ekonomi perkhidmatan perlu & rantaianya.
- Membeli / mendapatkan barang-barang atau perkhidmatan perlu.
- Mendapatkan rawatan kesihatan & perubatan.
- Menjalankan urusan Rasmi Kerajaan dan urusan kehakiman.

### Aktiviti tidak dibenarkan

- Pergerakan rentas daerah dan rentas negeri dalam kawasan PKP tanpa kebenaran PDRM.
- Pergerakan keluar dan masuk kawasan PKP tanpa kebenaran PDRM.

### Arahan tetap

- Peraturan 16 P.U. (A) 96/2021
- Ordinan Darurat (Pencegahan dan Pengawalan Penyakit Berjangkit) (Pindaan) 2021.
- Tertakluk kepada ketetapan yang dikeluarkan oleh MKN dan KKM.
- Arahan dan peraturan di bawah PBT.
- Lain-lain arahan dari semasa ke semasa yang dikeluarkan oleh Ketua Pengarah Kesihatan.

### SENARAI PERKHIDMATAN PERLU (ESSENTIAL SERVICES)

#### Perdagangan Pengeedaran

34. Penggudangan dan Logistik;
35. Perkhidmatan/ Penjualan/ Penghantaran Makanan dan Minuman; dan
36. Peruncitan/ Pengeedaran/ Pemborongan.

#### Perladangan dan Komoditi

37. Pertanian, perikanan dan penternakan serta rantaianya; dan
38. Perladangan dan komoditi serta rantaianya.

#### Lain - Lain

39. Apa-apa perkhidmatan, kerja, industri dan perniagaan sebagaimana yang ditentukan oleh Menteri Kesihatan selepas berunding dengan pihak berkuasa yang mengawal selia perkhidmatan, kerja, industri dan perniagaan itu.

12



## KEMENTERIAN PEMBANGUNAN MASYARAKAT DAN KESEJAHTERAAN RAKYAT

### SOP QING MING (PERINTAH KAWALAN PERGERAKAN PEMULIHAN (PKPP))

#### TAPAK PERKUBURAN (TERTUTUP)

AKTIVITI	TEMPOH OPERASI DAN KAPASITI	PROSEDUR OPERASI PIAWAIAN		AKTIVITI YANG TIDAK DIBENARKAN
		TINDAKAN	PENERANGAN RINGKAS	
<p><b>1. PERAYAAN QING MING DI TANAH PERKUBURAN</b></p> <p>a) Semasa tiba / beredar ke tanah perkuburan</p> <p>Tarikh upacara 4 April 2021</p> <p>Aktiviti bermula 14 hari sebelum 20 Mac hingga 4 April 2021 dan 14 hari selepas 5 April hingga 18 April 2021</p>	<p>5.00 pagi – 6.00 petang (13 jam)</p> <p>Tidak melebihi 6 orang ahli keluarga dan keluarga terdekat setiap lot kuburan dengan penjarakan fizikal 1 meter.</p> <p>Tempoh upacara tidak melebihi 1 jam 30 minit</p>	<p>Merekodkan kehadiran menggunakan aplikasi MySejahtera / SabahTrace menggunakan QR kod atau buku log kehadiran di tapak perkuburan. (Pengecualian imbasan QR kod bagi ahli keluarga / keluarga terdekat berumur 60 tahun ke atas dan yang tidak mempunyai telefon pintar).</p> <p>AJK pengurusan tapak hendaklah menyediakan kaunter saringan kesihatan dan membuat pemeriksaan suhu badan. Mereka yang bergejala seperti demam, batuk, selesema dan sesak nafas kepada ahli keluarga / keluarga terdekat tidak dibenarkan masuk.</p> <p>AJK pengurusan tapak perlu menyediakan hand sanitizer di pintu masuk tanah perkuburan.</p> <p>Diwajibkan memakai pelitup muka dan menjaga penjarakan fizikal <b>1 meter</b> sepanjang masa.</p> <p>Ahli keluarga dan keluarga terdekat <b>terus bersurai</b> selepas selesai melaksanakan aktiviti upacara.</p>	<p>Ahli keluarga dan keluarga terdekat yang mempunyai gejala (demam, batuk, selesema, sesak nafas) tidak dibenarkan masuk.</p> <p>Ahli keluarga, keluarga terdekat dan warga emas yang berumur 60 tahun ke atas dan kanak-kanak di bawah umur 12 tahun <b>tidak digalakkan</b> hadir.</p> <p>AJK pengurusan tapak dipertanggungjawabkan untuk mengurus pergerakan masuk dan keluar kawasan tersebut.</p> <p>Pemantauan pematuan SOP dipantau oleh PDRM, Rela dan Pegawai-Pegawai Perpaduan yang telah dilantik dibawah Seksyen 3 Akta Pencegahan dan Pengawalan Penyakit Berjangkit 1988 Akta 342.</p>	<p>Merentas Zon adalah <b>DILARANG</b>.</p> <p>Berkumpul atau berhimpun di tempat parkir kereta.</p> <p>Bersalaman dan bersentuhan.</p> <p>Perarakan keagamaan.</p>

Tarikh : 17 Mac 2021



# KEMENTERIAN PEMBANGUNAN MASYARAKAT DAN KESEJAHTERAAN RAKYAT

## SOP QING MING (PERINTAH KAWALAN PERGERAKAN PEMULIHAN (PKPP))

### TAPAK PERKUBURAN (TERBUKA)

AKTIVITI	TEMPOH OPERASI DAN KAPASITI	PROSEDUR OPERASI PIAWAIAN		AKTIVITI YANG TIDAK DIBENARKAN
		TINDAKAN	PENERANGAN RINGKAS	
<p><b>1. PERAYAAN QING MING DI TANAH PERKUBURAN</b></p> <p>a) Semasa tiba / beredar ke tanah perkuburan</p> <p>Tarikh upacara 4 April 2021</p> <p>Aktiviti bermula 14 hari sebelum 20 Mac hingga 4 April 2021 dan 14 hari selepas 5 April hingga 18 April 2021</p>	<p>5.00 pagi – 6.00 petang (13 jam)</p> <p>Tidak melebihi 6 orang ahli keluarga dan keluarga terdekat setiap lot kuburan dengan penjarakan fizikal 1 meter.</p> <p>Tempoh upacara tidak melebihi 1 jam 30 minit</p>	<p>Merekodkan kehadiran menggunakan aplikasi MySejahtera / SabahTrace menggunakan QR kod atau buku log kehadiran di tapak perkuburan. (Pengecualian imbasan QR kod bagi ahli keluarga / keluarga terdekat berumur 60 tahun ke atas dan yang tidak mempunyai telefon pintar).</p> <p>AJK pengurusan tapak perlu menyediakan meja dan peralatan saringan kesihatan untuk membuat pemeriksaan suhu badan. Mereka yang bergejala seperti demam, batuk, selesema dan sesak nafas kepada ahli keluarga / keluarga terdekat tidak dibenarkan masuk.</p> <p>AJK pengurusan tapak perlu menyediakan hand sanitizer di pintu masuk tanah perkuburan.</p> <p>Bagi tapak perkuburan yang tidak mempunyai AJK pengurusan tapak kuburan, komuniti di kawasan tersebut diminta untuk menubuhkan AJK untuk mengurus SOP tapak perkuburan tersebut.</p> <p>Pelawat diwajibkan memakai pelitup muka dan menjaga penjarakan fizikal <b>1 meter</b> sepanjang masa.</p> <p>AJK pengurusan dikehendaki mempamerkan notis pematuhan SOP kepada yang berkenaan.</p> <p>Ahli keluarga dan keluarga terdekat <b>terus bersurai</b> selepas selesai melaksanakan aktiviti upacara.</p>	<p>Ahli keluarga dan keluarga terdekat yang mempunyai gejala (demam, batuk, selesema, sesak nafas) tidak dibenarkan masuk.</p> <p>Ahli keluarga, keluarga terdekat dan warga emas yang berumur 60 tahun ke atas dan kanak-kanak di bawah umur 12 tahun <b>tidak digalakkan</b> hadir.</p> <p>AJK pengurusan tapak dipertanggungjawabkan untuk mengurus pergerakan masuk dan keluar kawasan tersebut.</p> <p>Pemantauan pematuhan SOP dipantau oleh PDRM, RELA dan Pegawai-Pegawai Perpaduan yang telah dilantik dibawah Seksyen 3 Akta Pencegahan dan Pengawalan Penyakit Berjangkit 1988 Akta 342.</p>	<p>Merentas Zon adalah <b>DILARANG</b>.</p> <p>Berkumpul atau berhimpun di tempat parkir kereta.</p> <p>Bersalaman dan bersentuhan.</p> <p>Perarakan keagamaan.</p>

Tarikh : 17 Mac 2021



## KEMENTERIAN PEMBANGUNAN MASYARAKAT DAN KESEJAHTERAAN RAKYAT

### SOP QING MING (PERINTAH KAWALAN PERGERAKAN PEMULIHAN (PKPP))

#### TAPAK PERKUBURAN (TERBUKA / TERTUTUP)

AKTIVITI	TEMPOH OPERASI DAN KAPASITI	PROSEDUR OPERASI PIAWAIAN		AKTIVITI YANG TIDAK DIBENARKAN
		TINDAKAN	PENERANGAN RINGKAS	
<p>1. PERAYAAN QING MING DI TANAH PERKUBURAN</p> <p>b) Semasa berada di tanah perkuburan</p> <p>Tarikh upacara 4 April 2021</p> <p>Aktiviti bermula 14 hari sebelum 20 Mac hingga 4 April 2021 dan 14 hari selepas 5 April hingga 18 April 2021</p>	<p>5.00 pagi – 6.00 petang (13 jam)</p> <p>Tidak melebihi 6 orang ahli keluarga dan keluarga terdekat setiap lot kuburan dengan penjarakan fizikal 1 meter.</p> <p>Tempoh upacara tidak melebihi 1 jam 30 minit</p>	<p>Pelawat diwajibkan memakai pelitup muka, menjaga penjarakan fizikal <b>1 meter</b> sepanjang masa dan dilarang berkumpul.</p> <p>Ahli keluarga dan keluarga terdekat <b>terus bersurai</b> selepas selesai melaksanakan aktiviti upacara.</p>	<p>Pemantauan pematuhan SOP dipantau oleh PDRM, RELA dan Pegawai-Pegawai Perpaduan yang telah dilantik dibawah Seksyen 3 Akta Pencegahan dan Pengawalan Penyakit Berjangkit 1988 Akta 342.</p>	<p>Berkumpul atau berhimpun di tempat parkir kereta.</p> <p>Bersalaman dan bersentuhan.</p> <p>Perarakan keagamaan.</p>

Tarikh : 17 Mac 2021





## KEMENTERIAN PEMBANGUNAN MASYARAKAT DAN KESEJAHTERAAN RAKYAT

### SOP QING MING (PERINTAH KAWALAN PERGERAKAN PEMULIHAN (PKPP))

AKTIVITI	TEMPOH OPERASI DAN KAPASITI	PROSEDUR OPERASI PIAWAIAN		AKTIVITI YANG TIDAK DIBENARKAN
		TINDAKAN	PENERANGAN RINGKAS	
<p><b>2. PERAYAAN QING MING DI KOLUMBARIUM</b></p> <p>a) Semasa tiba / beredar di kolumbarium</p> <p>Tarikh upacara 4 April 2021</p> <p>Aktiviti bermula 14 hari sebelum 20 Mac hingga 4 April 2021 dan 14 hari selepas 5 April hingga 18 April 2021</p>	<p>5.00 pagi – 6.00 petang (13 jam)</p> <p>50% kapasiti kolumbarium dengan mengambil kira penjarakan fizikal 1 meter.</p> <p>Tempoh upacara tidak melebihi 1 jam (diselangi dengan kerja- kerja sanitasi setiap sesi upacara)</p>	<p>Merekodkan kehadiran menggunakan aplikasi MySejahtera / SabahTrace menggunakan QR kod atau buku log kehadiran dalam kawasan kolumbarium. (Pengecualian imbasan QR kod bagi ahli keluarga / keluarga terdekat berumur 60 tahun ke atas dan yang tidak mempunyai telefon pintar).</p> <p>AJK pengurusan kolumbarium hendaklah menyediakan kaunter saringan kesihatan dan membuat pemeriksaan suhu badan. Mereka yang bergejala seperti demam, batuk, selesema dan sesak nafas kepada ahli keluarga / keluarga terdekat tidak dibenarkan masuk.</p> <p>AJK pengurusan kolumbarium perlu menyediakan hand sanitizer di pintu masuk kawasan kolumbarium.</p> <p>Pelawat diwajibkan memakai pelitup muka, menjaga penjarakan fizikal <b>1 meter</b> sepanjang masa dan dilarang berkumpul.</p> <p>Ahli keluarga dan keluarga terdekat <b>terus bersurai</b> selepas selesai melaksanakan aktiviti upacara.</p>	<p>Ahli keluarga dan keluarga terdekat yang mempunyai gejala (demam, batuk, selesema, sesak nafas) tidak dibenarkan masuk.</p> <p>Ahli keluarga, keluarga terdekat dan warga emas yang berumur 60 tahun ke atas dan kanak-kanak di bawah umur 12 tahun <b>tidak digalakkan</b> hadir.</p> <p>AJK pengurusan kolumbarium dipertanggungjawabkan untuk mengurus pergerakan masuk dan keluar kawasan tersebut.</p> <p>Pemantauan pematuhan SOP dipantau oleh PDRM, RELA dan Pegawai-Pegawai Perpaduan yang telah dilantik dibawah Seksyen 3 Akta Pencegahan dan Pengawalan Penyakit Berjangkit 1988 Akta 342.</p>	<p>Merentas Zon adalah <b>DILARANG</b>.</p> <p>Berkumpul atau berhimpun di tempat parkir kereta.</p> <p>Bersalaman dan bersentuhan.</p> <p>Perarakan keagamaan.</p>

Tarikh : 17 Mac 2021



## KEMENTERIAN PEMBANGUNAN MASYARAKAT DAN KESEJAHTERAAN RAKYAT

### SOP QING MING (PERINTAH KAWALAN PERGERAKAN PEMULIHAN (PKPP))

AKTIVITI	TEMPOH OPERASI DAN KAPASITI	PROSEDUR OPERASI PIAWAIAN		AKTIVITI YANG TIDAK DIBENARKAN
		TINDAKAN	PENERANGAN RINGKAS	
<p><b>2. PERAYAAN QING MING DI KOLUMBARIUM</b></p> <p>b) Semasa berada di kolumbarium</p> <p>Tarikh upacara 4 April 2021</p> <p>Aktiviti bermula 14 hari sebelum 20 Mac hingga 4 April 2021 dan 14 hari selepas 5 April hingga 18 April 2021</p>	<p>5.00 pagi – 6.00 petang (13 jam)</p> <p>50% kapasiti kolumbarium dengan mengambil kira penjarakan fizikal 1 meter.</p> <p>Tempoh upacara tidak melebihi 1 jam (diselangi dengan kerja- kerja sanitasi setiap sesi upacara)</p>	<p>Pelawat diwajibkan memakai pelitup muka, menjaga penjarakan fizikal <b>1 meter</b> sepanjang masa dan dilarang berkumpul.</p> <p>Ahli keluarga dan keluarga terdekat <b>terus bersurai</b> selepas selesai melaksanakan aktiviti upacara.</p>	<p>Pemantauan pematuhan SOP dipantau oleh PDRM, RELA dan Pegawai-Pegawai Perpaduan yang telah dilantik dibawah Seksyen 3 Akta Pencegahan dan Pengawalan Penyakit Berjangkit 1988 Akta 342.</p>	<p>Berkumpul atau berhimpun di tempat parkir kereta.</p> <p>Bersalaman dan bersentuhan.</p> <p>Perarakan keagamaan.</p>

Tarikh : 17 Mac 2021

Dikemaskini pada 16 Mac 2021



**SOP PERINTAH KAWALAN PERGERAKAN DIPERKETATKAN (PKPD) DI KG LINGKUDAU, KENINGAU, SABAH**

Waktu Berkuatkuasa | 24 Jam | Waktu Aktiviti Dibenarkan | Seperti ketetapan dalam penerangan ringkas | Pergerakan Penduduk | Dibenarkan dengan bersyarat

**Aktiviti dibenarkan**

- Mendapatkan bekalan makanan.
- Mendapatkan rawatan kesihatan.

**Aktiviti tidak dibenarkan**

- Pergerakan keluar penduduk dari kawasan PKPD kecuali dengan kebenaran PDRM & urusan/ aktiviti dibenarkan.
- Pergerakan masuk penduduk dari luar kawasan PKPD kecuali dengan kebenaran PDRM & urusan/ aktiviti dibenarkan.

**Arahan tetap**

- Subseksyen 11 (3) Akta 342
- Tertakluk kepada ketetapan yang dikeluarkan oleh MKN dan KKM.
- Arahan, peraturan dan SOP di bawah Kementerian / Jabatan / Agensi / PBT.
- Lain-lain arahan dari semasa ke semasa yang dikeluarkan oleh Ketua Pengarah Kesihatan.

**AKTIVITI DAN PROTOKOL**

Tindakan	Penerangan Ringkas
Kawasan yang Terlibat	i. Kg. Lingkuadau, Keningau, Sabah.
Tempoh Berkuatkuasa	15 Mac 2021 (mulai 12.01 pagi) sehingga 28 Mac 2021 (11.59 malam)
Kawalan Pergerakan	<ul style="list-style-type: none"> <li>• PDRM bertanggungjawab melaksanakan kawalan ke atas kawasan tempatan jangkitan dengan bantuan ATM, APMM, APM &amp; RELA.</li> <li>• Semua laluan keluar masuk kawasan PKPD ditutup.</li> </ul>

Dikemaskini pada 16 Mac 2021



**SOP PERINTAH KAWALAN PERGERAKAN DIPERKETATKAN (PKPD) DI KG LINGKUDAU, KENINGAU, SABAH**

Waktu Berkuatkuasa | 24 Jam | Waktu Aktiviti Dibenarkan | Seperti ketetapan dalam penerangan ringkas | Pergerakan Penduduk | Dibenarkan dengan bersyarat

**Aktiviti dibenarkan**

- Mendapatkan bekalan makanan.
- Mendapatkan rawatan kesihatan.

**Aktiviti tidak dibenarkan**

- Pergerakan keluar penduduk dari kawasan PKPD kecuali dengan kebenaran PDRM & urusan/ aktiviti dibenarkan.
- Pergerakan masuk penduduk dari luar kawasan PKPD kecuali dengan kebenaran PDRM & urusan/ aktiviti dibenarkan.

**Arahan tetap**

- Subseksyen 11 (3) Akta 342
- Tertakluk kepada ketetapan yang dikeluarkan oleh MKN dan KKM.
- Arahan, peraturan dan SOP di bawah Kementerian / Jabatan / Agensi / PBT.
- Lain-lain arahan dari semasa ke semasa yang dikeluarkan oleh Ketua Pengarah Kesihatan.

**AKTIVITI DAN PROTOKOL**

Tindakan	Penerangan Ringkas									
Aktiviti di dalam Kawasan PKPD	<ul style="list-style-type: none"> <li>• Semua penduduk di kawasan terlibat tidak dibenarkan keluar daripada rumah masing-masing. Kebenaran untuk bekerja hanya bagi perkhidmatan perlu (<i>essential services</i>) sahaja dan menjalankan tugas rasmi Kerajaan dengan surat pengesahan daripada majikan atau pas pekerja yang sah serta mendapat kelulusan dari PDRM.</li> <li>• Pengecualian hanya diberikan kepada seorang (1) wakil dari setiap rumah untuk membeli barang keperluan di kedai runcit dalam kawasan PKPD.</li> <li>• Semua sektor ekonomi tidak dibenarkan beroperasi kecuali: <table border="1" data-bbox="727 1671 1380 1822"> <thead> <tr> <th>Bil.</th> <th>Premis Perniagaan</th> <th>Masa Beroperasi</th> </tr> </thead> <tbody> <tr> <td>1.</td> <td>Kedai Runcit / Mini Market</td> <td>6.00 pagi hingga 6.00 petang</td> </tr> <tr> <td>2.</td> <td>Pasar / Pasar bergerak</td> <td>6.00 pagi hingga 2.00 petang Dua (2) kali seminggu sahaja</td> </tr> </tbody> </table> </li> </ul>	Bil.	Premis Perniagaan	Masa Beroperasi	1.	Kedai Runcit / Mini Market	6.00 pagi hingga 6.00 petang	2.	Pasar / Pasar bergerak	6.00 pagi hingga 2.00 petang Dua (2) kali seminggu sahaja
Bil.	Premis Perniagaan	Masa Beroperasi								
1.	Kedai Runcit / Mini Market	6.00 pagi hingga 6.00 petang								
2.	Pasar / Pasar bergerak	6.00 pagi hingga 2.00 petang Dua (2) kali seminggu sahaja								

\*Tertakluk kepada arahan semasa Jawatankuasa Pengurusan Bencana Daerah



## SOP PERINTAH KAWALAN PERGERAKAN DIPERKETATKAN (PKPD) DI KG LINGKUDAU, KENINGAU, SABAH

### Aktiviti dibenarkan

- Mendapatkan bekalan makanan.
- Mendapatkan rawatan kesihatan.

### Aktiviti tidak dibenarkan

- Pergerakan keluar penduduk dari kawasan PKPD kecuali dengan kebenaran PDRM & urusan/ aktiviti dibenarkan.
- Pergerakan masuk penduduk dari luar kawasan PKPD kecuali dengan kebenaran PDRM & urusan/ aktiviti dibenarkan.

### Arahan tetap

- Subseksyen 11 (3) Akta 342
- Tertakluk kepada ketetapan yang dikeluarkan oleh MKN dan KKM.
- Arahan, peraturan dan SOP di bawah Kementerian / Jabatan / Agensi / PBT.
- Lain-lain arahan dari semasa ke semasa yang dikeluarkan oleh Ketua Pengarah Kesihatan.

Waktu Berkuatkuasa | 24 Jam

Waktu Aktiviti  
Dibenarkan

Seperti ketetapan  
dalam penerangan ringkas

Pergerakan  
Penduduk

Dibenarkan dengan  
bersyarat

### AKTIVITI DAN PROTOKOL

Tindakan	Penerangan Ringkas
Aktiviti di dalam Kawasan PKPD	<ul style="list-style-type: none"> <li>• <b>Pengecualian diberikan dengan kebenaran PDRM</b> untuk <b>seorang (1)</b> wakil dari setiap rumah untuk keluar dari kawasan PKPD khusus untuk tujuan:               <ol style="list-style-type: none"> <li>a) mengeluarkan duit dari mesin2 ATM / bank; dan</li> <li>b) membeli keperluan asas.</li> </ol> </li> <li>• Kekekapan kebenaran keluar akan ditetapkan oleh Jawatankuasa Pengurusan Bencana Daerah bersama PDRM.</li> <li>• Bagi kes kecemasan seperti sakit dan kematian, penduduk dibenarkan untuk keluar zon tetapi perlu mendapatkan kebenaran daripada PDRM.</li> <li>• Semua sekolah, masjid dan rumah ibadat lain ditutup sepanjang tempoh ini.</li> <li>• Aktiviti sosial, rekreasi dan budaya adalah tidak dibenarkan.</li> <li>• KKM akan melakukan saringan secara bersasar kepada semua penduduk yang terlibat.</li> <li>• Bantuan bekalan makanan kepada yang memerlukan akan ditentukan dan diagihkan oleh Kerajaan Negeri yang akan dikoordinasi oleh Pusat Kawalan Operasi Bencana Negeri.</li> </ul>

**SOP PERINTAH KAWALAN PERGERAKAN DIPERKETATKAN (PKPD) DI KG SINSINGON DAN KG LOTONG, NABAWAN, SABAH**

- Aktiviti dibenarkan**
- Mendapatkan bekalan makanan.
  - Mendapatkan rawatan kesihatan.
- Aktiviti tidak dibenarkan**
- Pergerakan keluar penduduk dari kawasan PKPD kecuali dengan kebenaran PDRM & urusan/ aktiviti dibenarkan.
  - Pergerakan masuk penduduk dari luar kawasan PKPD kecuali dengan kebenaran PDRM & urusan/ aktiviti dibenarkan.
- Arahan tetap**
- Subseksyen 11 (3) Akta 342
  - Tertakluk kepada ketetapan yang dikeluarkan oleh MKN dan KKM.
  - Arahan, peraturan dan SOP di bawah Kementerian / Jabatan / Agensi / PBT.
  - Lain-lain arahan dari semasa ke semasa yang dikeluarkan oleh Ketua Pengarah Kesihatan.

<b>Waktu Berkuatkuasa</b>	24 Jam	<b>Waktu Aktiviti Dibenarkan</b>	Seperti ketetapan dalam penerangan ringkas	<b>Pergerakan Penduduk</b>	Dibenarkan dengan bersyarat
<b>AKTIVITI DAN PROTOKOL</b>					
<b>Tindakan</b>	<b>Penerangan Ringkas</b>				
Kawasan yang Terlibat	i. Kg. Sinsingon, Nabawan, Sabah ii. Kg. Lotong, Nabawan, Sabah				
Tempoh Berkuatkuasa	13 Mac 2021 (mulai 12.01 pagi) sehingga 26 Mac 2021 (11.59 malam)				
Kawalan Pergerakan	<ul style="list-style-type: none"> <li>PDRM bertanggungjawab melaksanakan kawalan ke atas kawasan tempatan jangkitan dengan bantuan ATM, APMM, APM &amp; RELA.</li> <li>Semua laluan keluar masuk kawasan PKPD ditutup.</li> </ul>				

**SOP PERINTAH KAWALAN PERGERAKAN DIPERKETATKAN (PKPD) DI KG SINSINGON DAN KG LOTONG, NABAWAN, SABAH**

- Aktiviti dibenarkan**
- Mendapatkan bekalan makanan.
  - Mendapatkan rawatan kesihatan.
- Aktiviti tidak dibenarkan**
- Pergerakan keluar penduduk dari kawasan PKPD kecuali dengan kebenaran PDRM & urusan/ aktiviti dibenarkan.
  - Pergerakan masuk penduduk dari luar kawasan PKPD kecuali dengan kebenaran PDRM & urusan/ aktiviti dibenarkan.
- Arahan tetap**
- Subseksyen 11 (3) Akta 342
  - Tertakluk kepada ketetapan yang dikeluarkan oleh MKN dan KKM.
  - Arahan, peraturan dan SOP di bawah Kementerian / Jabatan / Agensi / PBT.
  - Lain-lain arahan dari semasa ke semasa yang dikeluarkan oleh Ketua Pengarah Kesihatan.

<b>Waktu Berkuatkuasa</b>	24 Jam	<b>Waktu Aktiviti Dibenarkan</b>	Seperti ketetapan dalam penerangan ringkas	<b>Pergerakan Penduduk</b>	Dibenarkan dengan bersyarat									
<b>AKTIVITI DAN PROTOKOL</b>														
<b>Tindakan</b>	<b>Penerangan Ringkas</b>													
Aktiviti di dalam Kawasan PKPD	<ul style="list-style-type: none"> <li>Semua penduduk di kawasan terlibat tidak dibenarkan keluar daripada rumah masing-masing. Kebenaran untuk bekerja hanya bagi perkhidmatan perlu (<i>essential services</i>) sahaja dan menjalankan tugas rasmi Kerajaan dengan surat pengesahan daripada majikan atau pas pekerja yang sah serta mendapat kelulusan dari PDRM.</li> <li>Pengecualian hanya diberikan kepada seorang (1) wakil dari setiap rumah untuk membeli barang keperluan di kedai runcit dalam kawasan PKPD.</li> <li>Semua sektor ekonomi tidak dibenarkan beroperasi kecuali:</li> </ul> <table border="1" style="width: 100%; border-collapse: collapse;"> <thead> <tr> <th>Bil.</th> <th>Premis Perniagaan</th> <th>Masa Beroperasi</th> </tr> </thead> <tbody> <tr> <td>1.</td> <td>Kedai Runcit / Mini Market</td> <td>6.00 pagi hingga 6.00 petang</td> </tr> <tr> <td>2.</td> <td>Pasar / Pasar bergerak</td> <td>6.00 pagi hingga 2.00 petang Dua (2) kali seminggu sahaja</td> </tr> </tbody> </table> <p>*Tertakluk kepada arahan semasa Jawatankuasa Pengurusan Bencana Daerah</p>					Bil.	Premis Perniagaan	Masa Beroperasi	1.	Kedai Runcit / Mini Market	6.00 pagi hingga 6.00 petang	2.	Pasar / Pasar bergerak	6.00 pagi hingga 2.00 petang Dua (2) kali seminggu sahaja
Bil.	Premis Perniagaan	Masa Beroperasi												
1.	Kedai Runcit / Mini Market	6.00 pagi hingga 6.00 petang												
2.	Pasar / Pasar bergerak	6.00 pagi hingga 2.00 petang Dua (2) kali seminggu sahaja												



## SOP PERINTAH KAWALAN PERGERAKAN DIPERKETATKAN (PKPD) DI KG SINSINGON DAN KG LOTONG, NABAWAN, SABAH

### Aktiviti dibenarkan

- Mendapatkan bekalan makanan.
- Mendapatkan rawatan kesihatan.

### Aktiviti tidak dibenarkan

- Pergerakan keluar penduduk dari kawasan PKPD kecuali dengan kebenaran PDRM & urusan/ aktiviti dibenarkan.
- Pergerakan masuk penduduk dari luar kawasan PKPD kecuali dengan kebenaran PDRM & urusan/ aktiviti dibenarkan.

### Arahan tetap

- Subseksyen 11 (3) Akta 342
- Tertakluk kepada ketetapan yang dikeluarkan oleh MKN dan KKM.
- Arahan, peraturan dan SOP di bawah Kementerian / Jabatan / Agensi / PBT.
- Lain-lain arahan dari semasa ke semasa yang dikeluarkan oleh Ketua Pengarah Kesihatan.

Waktu Berkuatkuasa | 24 Jam

Waktu Aktiviti  
Dibenarkan

Seperti ketetapan  
dalam penerangan ringkas

Pergerakan  
Penduduk

Dibenarkan dengan  
bersyarat

### AKTIVITI DAN PROTOKOL

Tindakan	Penerangan Ringkas
Aktiviti di dalam Kawasan PKPD	<ul style="list-style-type: none"> <li>• <b>Pengecualian diberikan dengan kebenaran PDRM</b> untuk <b>seorang (1)</b> wakil dari setiap rumah untuk keluar dari kawasan PKPD khusus untuk tujuan:               <ol style="list-style-type: none"> <li>a) mengeluarkan duit dari mesin2 ATM / bank; dan</li> <li>b) membeli keperluan asas.</li> </ol> </li> <li>• Kekekapan kebenaran keluar akan ditetapkan oleh Jawatankuasa Pengurusan Bencana Daerah bersama PDRM.</li> <li>• Bagi kes kecemasan seperti sakit dan kematian, penduduk dibenarkan untuk keluar zon tetapi perlu mendapatkan kebenaran daripada PDRM.</li> <li>• Semua sekolah, masjid dan rumah ibadat lain ditutup sepanjang tempoh ini.</li> <li>• Aktiviti sosial, rekreasi dan budaya adalah tidak dibenarkan.</li> <li>• KKM akan melakukan saringan secara bersasar kepada semua penduduk yang terlibat.</li> <li>• Bantuan bekalan makanan kepada yang memerlukan akan ditentukan dan diagihkan oleh Kerajaan Negeri yang akan dikoordinasi oleh Pusat Kawalan Operasi Bencana Negeri.</li> </ul>

Dikemaskini pada 16 Mac 2021



**SOP PERINTAH KAWALAN PERGERAKAN DIPERKETATKAN (PKPD) DI KG TANAH MERAH, KOTA MARUDU, SABAH**

Waktu Berkuatkuasa | 24 Jam | Waktu Aktiviti Dibenarkan | Seperti ketetapan dalam penerangan ringkas | Pergerakan Penduduk | Dibenarkan dengan bersyarat

**Aktiviti dibenarkan**

- Rantaian aktiviti ekonomi dan industri yang dibenarkan.
- Melaksanakan Tugas Rasmi Kerajaan.

**Aktiviti tidak dibenarkan**

- Senarai Aktiviti Yang Tidak Dibenarkan.
- Pergerakan keluar penduduk dari kawasan PKPD kecuali dengan kebenaran PDRM & urusan/ aktiviti dibenarkan.
- Pergerakan masuk penduduk dari luar kawasan PKPD kecuali dengan kebenaran PDRM & urusan/ aktiviti dibenarkan.

**Arahan tetap**

- Subseksyen 11 (3) Akta 342
- Tertakluk kepada ketetapan yang dikeluarkan oleh MKN dan KKM.
- Arahan, peraturan dan SOP di bawah Kementerian / Jabatan / Agensi / PBT.
- Lain-lain arahan dari semasa ke semasa yang dikeluarkan oleh Ketua Pengarah Kesihatan.

**AKTIVITI DAN PROTOKOL**

Tindakan	Penerangan Ringkas
Kawasan yang Terlibat	i. Kg. Tanah Merah, Kota Marudu, Sabah
Tempoh Berkuatkuasa	9 Mac 2021 (mulai 12.01 pagi) sehingga 22 Mac 2021 (11.59 malam)
Kawalan Pergerakan	<ul style="list-style-type: none"> <li>• PDRM bertanggungjawab melaksanakan kawalan ke atas kawasan tempatan jangkitan dengan bantuan ATM, APMM, APM &amp; RELA.</li> <li>• Semua laluan keluar masuk kawasan PKPD ditutup.</li> </ul>

Dikemaskini pada 16 Mac 2021



**SOP PERINTAH KAWALAN PERGERAKAN DIPERKETATKAN (PKPD) DI KG TANAH MERAH, KOTA MARUDU, SABAH**

Waktu Berkuatkuasa | 24 Jam | Waktu Aktiviti Dibenarkan | Seperti ketetapan dalam penerangan ringkas | Pergerakan Penduduk | Dibenarkan dengan bersyarat

**Aktiviti dibenarkan**

- Rantaian aktiviti ekonomi dan industri yang dibenarkan.
- Melaksanakan Tugas Rasmi Kerajaan.

**Aktiviti tidak dibenarkan**

- Senarai Aktiviti Yang Tidak Dibenarkan.
- Pergerakan keluar penduduk dari kawasan PKPD kecuali dengan kebenaran PDRM & urusan/ aktiviti dibenarkan.
- Pergerakan masuk penduduk dari luar kawasan PKPD kecuali dengan kebenaran PDRM & urusan/ aktiviti dibenarkan.

**Arahan tetap**

- Subseksyen 11 (3) Akta 342
- Tertakluk kepada ketetapan yang dikeluarkan oleh MKN dan KKM.
- Arahan, peraturan dan SOP di bawah Kementerian / Jabatan / Agensi / PBT.
- Lain-lain arahan dari semasa ke semasa yang dikeluarkan oleh Ketua Pengarah Kesihatan.

**AKTIVITI DAN PROTOKOL**

Tindakan	Penerangan Ringkas									
Aktiviti di dalam Kawasan PKPD	<ul style="list-style-type: none"> <li>• Semua penduduk di kawasan terlibat tidak dibenarkan keluar daripada rumah masing-masing. Kebenaran untuk bekerja hanya bagi perkhidmatan perlu (<i>essential services</i>) sahaja dan menjalankan tugas rasmi Kerajaan dengan surat pengesahan daripada majikan atau pas pekerja yang sah serta mendapat kelulusan dari PDRM.</li> <li>• Pengecualian hanya diberikan kepada seorang (1) wakil dari setiap rumah untuk membeli barang keperluan di kedai runcit dalam kawasan PKPD.</li> <li>• Semua sektor ekonomi tidak dibenarkan beroperasi kecuali:</li> </ul> <table border="1"> <thead> <tr> <th>Bil.</th> <th>Premis Perniagaan</th> <th>Masa Beroperasi</th> </tr> </thead> <tbody> <tr> <td>1.</td> <td>Kedai Runcit / Mini Market</td> <td>6.00 pagi hingga 6.00 petang</td> </tr> <tr> <td>2.</td> <td>Pasar / Pasar bergerak</td> <td>6.00 pagi hingga 2.00 petang Dua (2) kali seminggu sahaja</td> </tr> </tbody> </table>	Bil.	Premis Perniagaan	Masa Beroperasi	1.	Kedai Runcit / Mini Market	6.00 pagi hingga 6.00 petang	2.	Pasar / Pasar bergerak	6.00 pagi hingga 2.00 petang Dua (2) kali seminggu sahaja
Bil.	Premis Perniagaan	Masa Beroperasi								
1.	Kedai Runcit / Mini Market	6.00 pagi hingga 6.00 petang								
2.	Pasar / Pasar bergerak	6.00 pagi hingga 2.00 petang Dua (2) kali seminggu sahaja								

\*Tertakluk kepada arahan semasa Jawatankuasa Pengurusan Bencana Daerah



## SOP PERINTAH KAWALAN PERGERAKAN DIPERKETATKAN (PKPD) DI KG TANAH MERAH, KOTA MARUDU, SABAH

Dikemaskini pada 16 Mac 2021

### Aktiviti dibenarkan

- Rantaian aktiviti ekonomi dan industri yang dibenarkan.
- Melaksanakan Tugas Rasmi Kerajaan.

### Aktiviti tidak dibenarkan

- Senarai Aktiviti Yang Tidak Dibenarkan.
- Pergerakan keluar penduduk dari kawasan PKPD kecuali dengan kebenaran PDRM & urusan/ aktiviti dibenarkan.
- Pergerakan masuk penduduk dari luar kawasan PKPD kecuali dengan kebenaran PDRM & urusan/ aktiviti dibenarkan.

### Arahan tetap

- Subseksyen 11 (3) Akta 342
- Tertakluk kepada ketetapan yang dikeluarkan oleh MKN dan KKM.
- Arahan, peraturan dan SOP di bawah Kementerian / Jabatan / Agensi / PBT.
- Lain- lain arahan dari semasa ke semasa yang dikeluarkan oleh Ketua Pengarah Kesihatan.

Waktu Berkuatkuasa | 24 Jam

Waktu Aktiviti Dibenarkan

Seperti ketetapan dalam penerangan ringkas

Pergerakan Penduduk

Dibenarkan dengan bersyarat

### AKTIVITI DAN PROTOKOL

Tindakan	Penerangan Ringkas
Aktiviti di dalam Kawasan PKPD	<ul style="list-style-type: none"> <li>• <b>Pengecualian diberikan dengan kebenaran PDRM</b> untuk <b>seorang (1)</b> wakil dari setiap rumah untuk keluar dari kawasan PKPD khusus untuk tujuan:               <ol style="list-style-type: none"> <li>a) mengeluarkan duit dari mesin2 ATM / bank; dan</li> <li>b) membeli keperluan asas.</li> </ol> </li> <li>• Ke kerapen kebenaran keluar akan ditetapkan oleh Jawatankuasa Pengurusan Bencana Daerah bersama PDRM.</li> <li>• Bagi kes kecemasan seperti sakit dan kematian, penduduk dibenarkan untuk keluar zon tetapi perlu mendapatkan kebenaran daripada PDRM.</li> <li>• Semua sekolah, masjid dan rumah ibadat lain ditutup sepanjang tempoh ini.</li> <li>• Aktiviti sosial, rekreasi dan budaya adalah tidak dibenarkan.</li> <li>• KKM akan melakukan saringan secara bersasar kepada semua penduduk yang terlibat.</li> <li>• Bantuan bekalan makanan kepada yang memerlukan akan ditentukan dan diagihkan oleh Kerajaan Negeri yang akan dikoordinasi oleh Pusat Kawalan Operasi Bencana Negeri.</li> </ul>